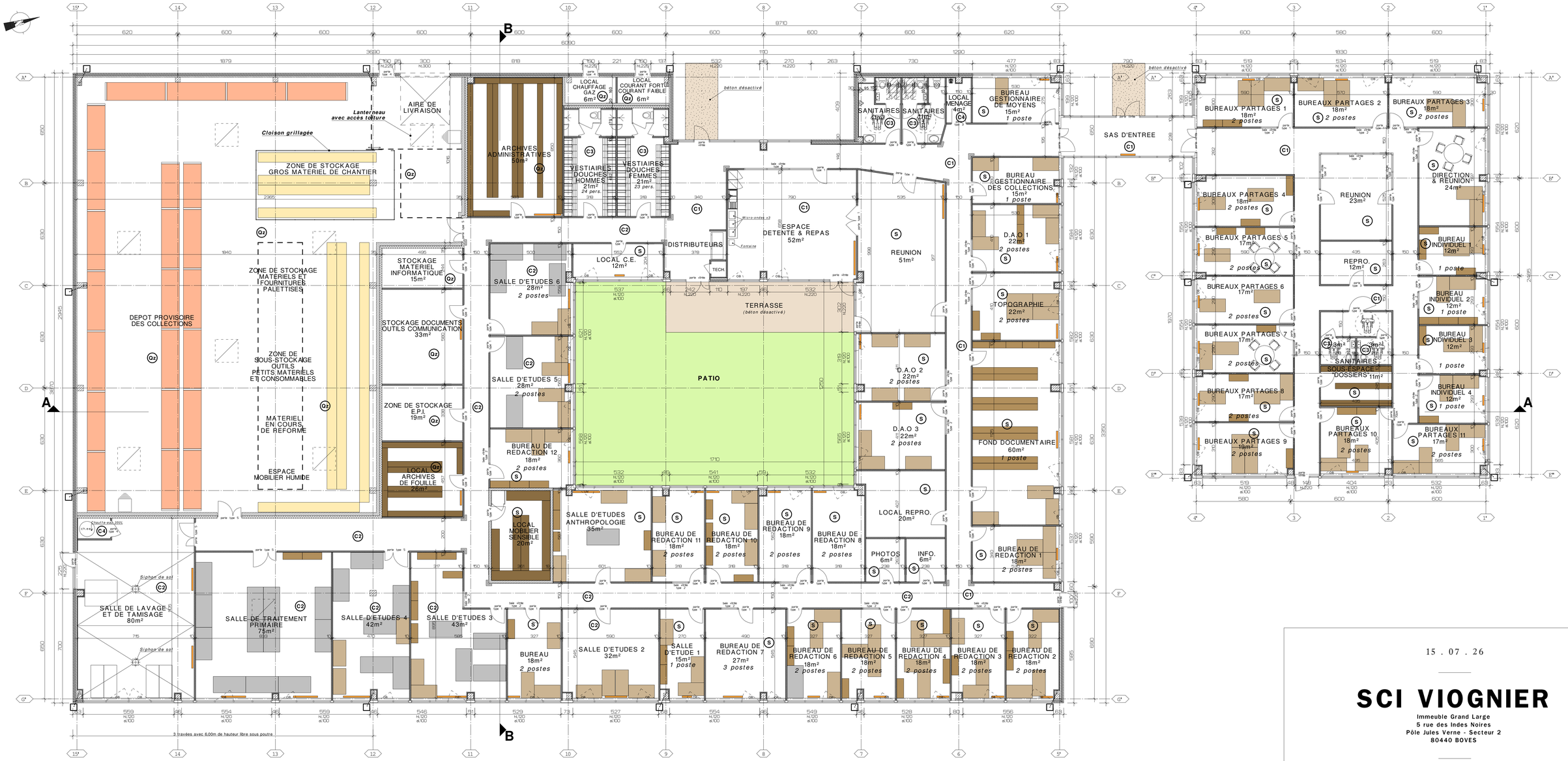

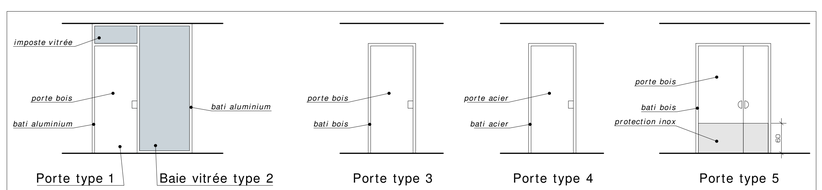

Elévations des types de porte- Ech. 1/50

LEGENDE

Murs/Cloisons/Portes

- Murs en panneaux sandwich béton préfabriqué 25cm + Doublage intérieur en laine de roche 5cm
- Parpaings creux 20cm + isolant 15cm
- Parpaings pleins 15cm + habillage placo
- Cloison type placostil avec remplissage de 7cm d'isolant en laine minérale
- Protection d'angle inox
- porte type 1 — Bati aluminium, porte bois avec imposte vitrée
- baie vitrée type 2 — Bati aluminium, baie vitrée toute hauteur
- porte type 3 — Bati bois, porte bois, sans imposte haute
- porte type 4 — Bati acier, porte acier trois points
- porte type 5 — Bati bois, porte bois, sans imposte haute, protection inox en partie basse sur 60cm de haut

Sols

- C1 — Carrelage 30x60 IMOLA CERAMICA type CREACON
- C2 — Carrelage 20x20 U4P4SE3C2 12mm NOVOCERAM
- C3 — Carrelage 30x30 IMOLA CERAMICA type KOSHI
- C4 — Carrelage 30X30 U4P4E3C2 NOVOCERAM type Porphyré gris
- S — Sol souple PVC lé compact SARLON type PRIMEO COMPACT 33/43 teinte chêne naturel moyen
- Qz — Sol béton finition quartz

Mobilier

- Table 200x100
- Bureau 160x80
- Armoire 120x43
- Rack 360x110

15 . 07 . 26

SCI VIOGNIER

Immeuble Grand Large
5 rue des Indes Noires
Pôle Jules Verne - Secteur 2
80440 BOVES

CONSTRUCTION D'UN BATIMENT DE BUREAUX ET DE STOCKAGE

ZAC Jules Verne
avenue de l'Etoile du sud
à GLISY

VUE EN PLAN

Ech. 1/100

STUDIO D'ARCHITECTURE RANSON-BERNIER - ARCHITECTES DPLG/DESL
Immeuble Grand Large - 5 Rue des Indes Noires - 80440 BOVES
Tél : 03.22.22.02.02 - Fax : 03.22.22.48.30 - e-mail : agence@studioransonbernier.com
S.A.R.L. d'architecture au capital de 7600€ - RCS AMIENS B 397 627 159 - SIRET 397 627 159 00036 - NAF 7111 Z

DATE:	DECEMBRE 2015
R	N°
AP	
PC	2
DCE	
TVAX	
REC	

Modifications :

INDICE					
a	Dimensions chassis + cloisonnement	16.02.2016	i	mobilier dans sous-espace dossier + archives admin + traitement primaire	01.07.2016
b	Dimensions chassis	10.03.2016	g		
c	Hidalgo + Portes déplacées + 1 porte ajoutée des Bureau partagés	19.04.2016	h		
d	Rajout Rack informatique + largeur bruit mobilier sensible	27.04.2016	i		
e	Porte inversée dans Pôt documentaire + Radiateur déplacé dans salle Outils communication	29.04.2016	j		